

Straßenverkehrsbehörde / Straßenbaubehörde

Verwaltungsgemeinschaft Emmerting
 Gemeinde Emmerting
 Untere Dorfstr. 3
 84547 Emmerting

PLZ, Ort, Datum
 84547 Emmerting 19.12.2024

Sachbearbeiter/in
 Haspelhuber Thomas
 Telefon, Durchwahl (Nbst.)
 08679987331
 Aktenzeichen (Bitte immer angeben!)
 140-12/1

Telefax
 08679987330
 Zimmer-Nr.
 OG 13

Gertraud Ertl
Lengthal 1
84561 Mehring

Anordnung einer Verkehrsbeschränkung

zur Durchführung von Arbeiten im Straßenraum gem.

§ 45 Abs. 1 und Abs. 3 Satz 1, § 45 Abs. 2 Satz 1
 § 44 Abs. 1 Satz 1 StVO und 2 StVO
 Zum Antrag vom 19.12.2024

Die oben genannte Behörde erlässt folgende Anordnung Anlagen Regelplan/-pläne

1. Die (Straßenklasse, Straßen-Nr., Straßenname)
 Mehring nach Lengthal

in (Ort, Ortsteil der Sperrung) bei km/ von km - km / bei Haus-Nr./ von Haus-Nr. zu Haus-Nr.
 Mehring siehe Plan

Dauer der Maßnahme
 wird vom / am 27.12.2024 bis zur Beendigung am 30.12.2024 längstens bis

für den Fahrzeugverkehr	<input type="checkbox"/> vollständig	<input type="checkbox"/> halbseitig	<input checked="" type="checkbox"/> teilweise	
für den Fußgängerverkehr im Gehwegbereich	<input type="checkbox"/> vollständig	<input type="checkbox"/> halbseitig	<input checked="" type="checkbox"/> teilweise	
für den Fahrradverkehr im Radwegbereich	<input type="checkbox"/> vollständig	<input type="checkbox"/> halbseitig	<input checked="" type="checkbox"/> teilweise	gesperrt.

Grund der Sperrung
 Holzarbeiten, Baumfällung
 Die Arbeiten werden am 27.12.2024 durchgeführt, alternativ am 30.12.2024.

2. Die Sicherung bzw. Regelung des Verkehrs hat nach Beschilderungsplan Regelplan

Nr. B I / 15 vom 19.12.2024 zu erfolgen. Diese(r) sind / ist Bestandteil dieser Anordnung

3. Der Verkehr wird umgeleitet über

Der Anliegerverkehr ist zugelassen bis bis Baustelle

4. Weitere Maßnahmen zur Sicherung des Verkehrs
 Die Anwohner werden durch Antragsteller informiert. Die Beschilderung zur Sicherung des Verkehrs übernimmt der Antragsteller.

5. Diese Anordnung wird mit der Aufstellung der Verkehrszeichen wirksam

Verantwortlicher Bauleiter, (Name, Vorname, Anschrift)
 Gertraud Ertl

Telefon dienstlich Telefon privat
 0171/3503114

6. Die Kostenentscheidung beruht auf den §§ 1 und 4 der Gebührenverordnung für Maßnahmen im Straßenverkehr in Verbindung mit dem Gebührentarif.

Gebührenfestsetzung:	Gebühren für diese Anordnung 20,00 EUR	Auslagen 2,50 EUR	Gesamtbetrag 22,50 EUR
Bankinstitut		IBAN	BIC

Die weiteren Anordnungen auf der Rückseite sind zu beachten. Sie sind Bestandteil dieser Anordnung.

Unterschrift

Robert Buchner
 Erster Bürgermeister

Verteiler

<input checked="" type="checkbox"/> Polizei	<input checked="" type="checkbox"/> Busunternehmen
<input checked="" type="checkbox"/> BRK	<input checked="" type="checkbox"/> zum Akt
<input checked="" type="checkbox"/> FFW	<input type="checkbox"/>
<input checked="" type="checkbox"/> Bauhof	<input type="checkbox"/>

Nachdruck, Nachahmung, Kopieren und elektronische Speicherung verboten!

Regelplan B I/15 modifiziert

Sperrung einer Straße

- Einrichtung einer Umleitung
- Anpassung der vorhandenen Verkehrszeichen gemäß Eintragung

Querabspernung auf der Fahrbahn
im Bereich der Arbeitsstelle durch
Absperrschrankengitter mit mindestens
5 einseitigen roten Warnleuchten

Längsabspernung zum Gehweg
durch Absperrschrankengitter mit
Rundstrahlern (WL8 nach den
TL-Warnleuchten) mit gelbem Dauerlicht

- 1) andere Breiten siehe Teil B,
Abschnitt 2.4.2

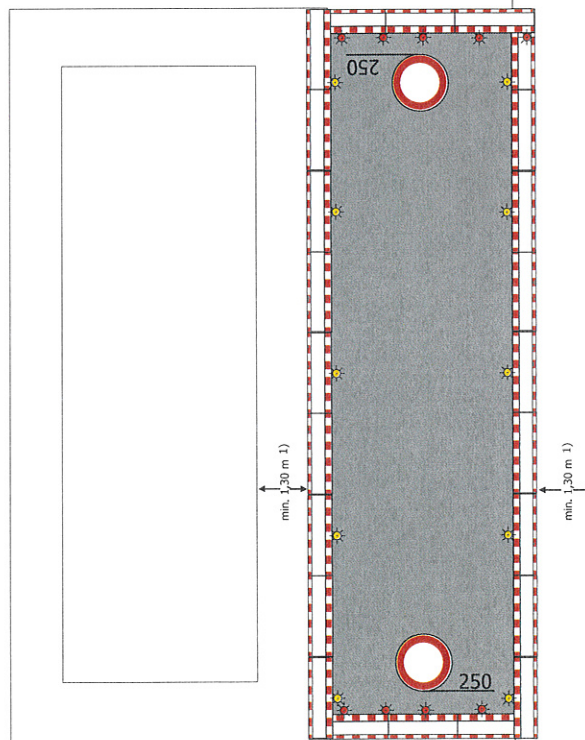

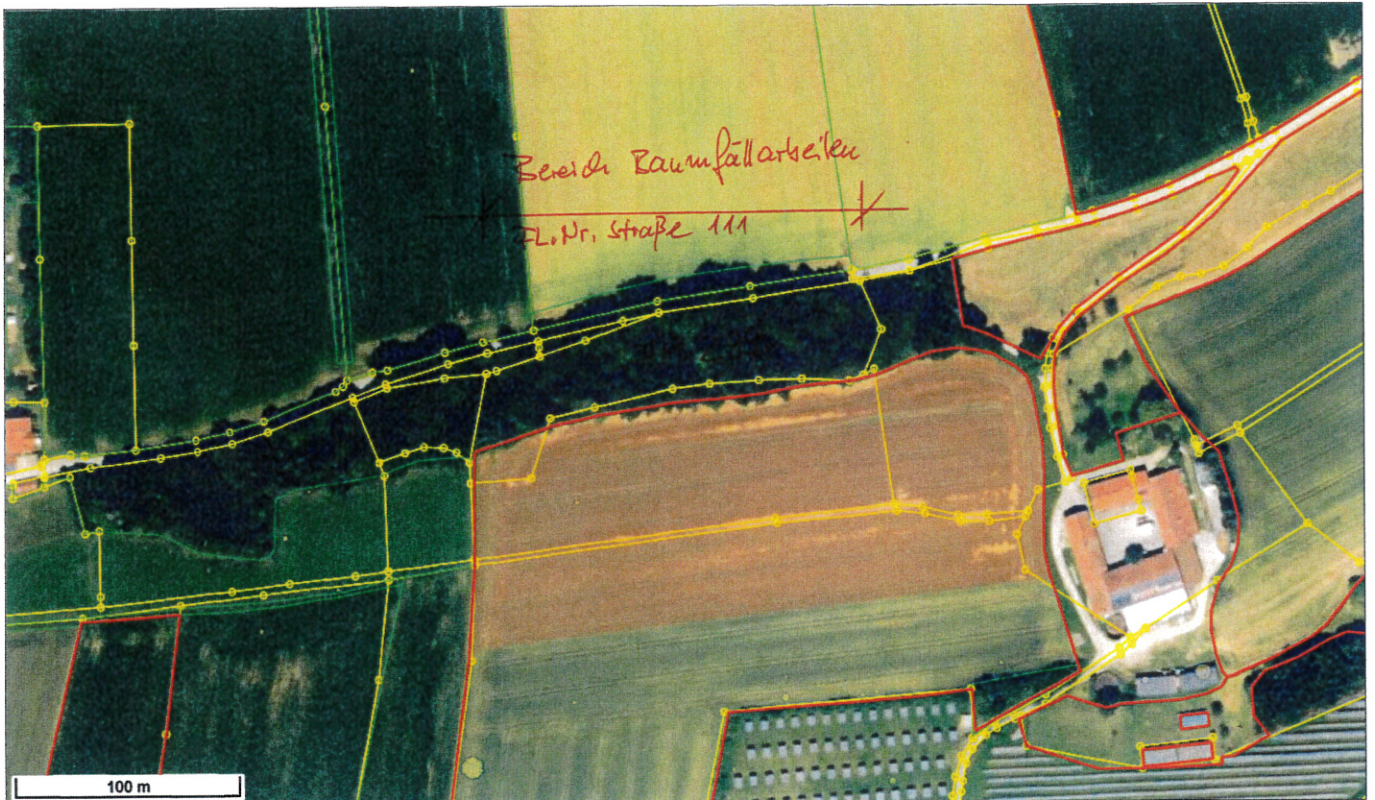

Betrieb: 171 124 0021

erstellt am: 19.12.2024 08:13

Notizen:

verkehrstechnische Anordnung für
27.12.24 alternativ 30.12.24

Fam. Etl Gumpenberger
Leuglhall, 84561 Meining